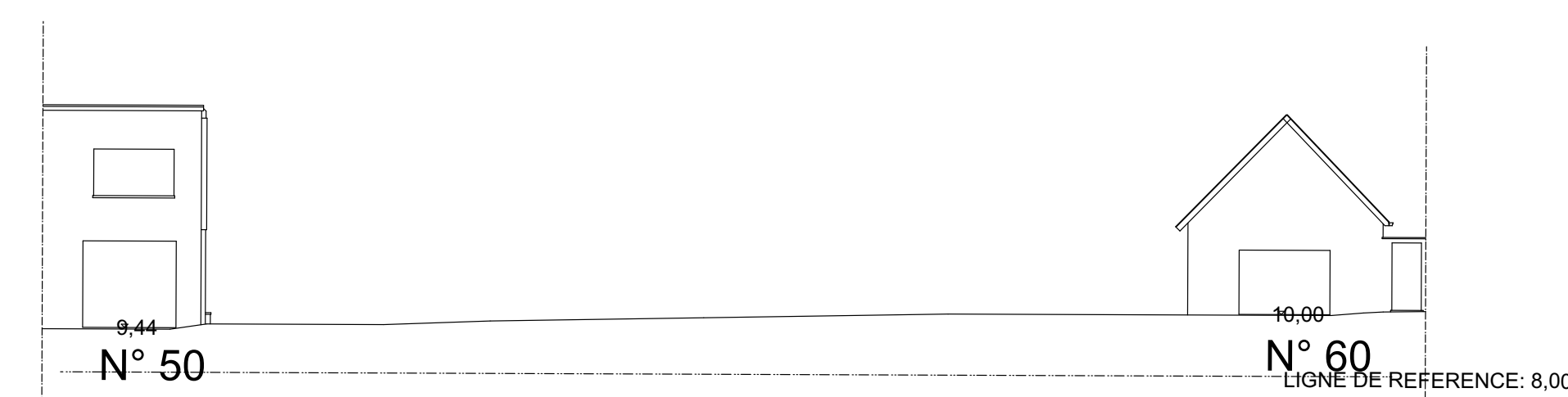
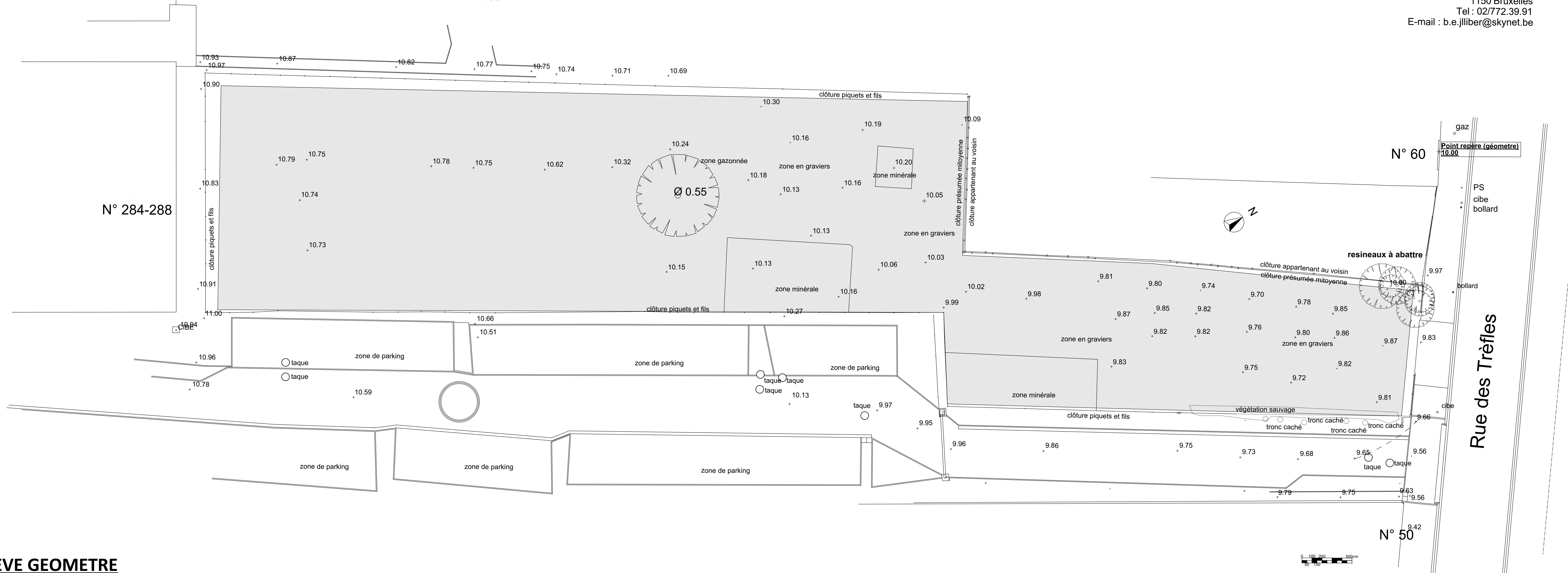

Rue des Trèfles,  
Cadastré: Division 7 Section E n° 239 s - 239 r - 239 v

Bureau d'Etudes Jean-Luc Liber  
Rue Kelle, 86 GEO 040276  
1150 Bruxelles  
Tel : 02/772.39.91  
E-mail : b.e.jlliber@skynet.be

[illegible]

**LEGENDE REVETEMENTS DE SOL**

M1	Cloîture en treillis plastique de 'type Heras ' hauteur 1m80
M2	Bordure
M3	Dolomie
M4	Pelouse
M5	Revêtement de terrasse
M6	Plantations haies vives h1m50
M7	Plantations - arbustes et plantes arbusives h. maximum 1m50
M8	Toiture végétalisée : Etanchéité bitumineuse ou EPDM + revêtement sedum sur surstr.

F		
E		
D		
C		
B		
A	Modifications permis urbanisme suite à la commission de concertation du 18/05/2025	17-11-2025
Index	Modifications / Wijzigingen	Date / Datum

REGION DE BRUXELLES-CAPITALE BRUSSEL S HOOFDSTEDELIJK GEWEST	COMMUNE D'ANDERLECHT GEMEENTE ANDERLECHT
---	---

OBJET / ONDERWEP :

CONSTRUCTION D'IMMEUBLES DE LOGEMENTS  
BOUW VAN APPARTEMENTSGEBOUWEN

Rue des Trèfles  
Anderlecht 1070 Anderlecht

DENOMINATION / BENAMING :

PERMIS D'URBANISME  
PLANS GENERAUX

PLAN IMPLANTATION Situation existante et projetée

MAITRE DE L'OUVRAGE / BOUWHEER

ARCHITECTE / ARCHITECT :



**Atelier des Architectes Associés srl. Yves DE WIND**  
Herestraat - Brussel 1070 Bruxelles - TEL : +32 2 344 39 49

PAYSAGISTE / LANDSCHAPSARCHITECT :

**MSA**  
Brussel 1050 Bruxelles - TEL: +32 2 502 81 07

ECHELLE / SCHAAL :

1:200

DOSSIER

INDICE / INDEX :

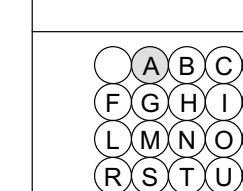

DATE / DATUM :

21-02-2025

PLAN
------

**B0 - 2**